AEAA-MA
Associação dos Engenheiros Arquitetos e Agrônomos de Monte Alto

MALA DIRETA BÁSICA
CNPJ 60.240.546/0001-41
AEAA-MA
Associação dos Engenheiros, Arquitetos e Agrônomos de Monte Alto
Correios

EM NOTÍCIAS

Informativo da Associação dos Engenheiros Arquitetos e Agrônomos de Monte Alto

Ano 5 Nº 3 Julho/Agosto de 2020

Transmissões ao vivo marcam nova fase dos eventos na Associação

Palestras com temas voltados à Engenharia atraem profissionais em busca de informação e atualização

Foto: Divulgação AEAA-MA

Presidente da AEAA-MA, Eng. Francisco Innocencio Pereira, faz a abertura de um evento on line

AEAA-MA
Associação dos Engenheiros, Arquitetos e Agrônomos de Monte Alto

DIRETORIA

PRESIDENTE
Francisco Innocencio Pereira - Eng. Químico e de Segurança do Trabalho

VICE-PRESIDENTE
Claudinei Aparecido Iannili - Eng. Eletricista e de Segurança do Trabalho

1º SECRETÁRIO
Carlos Tadeu Barelli - Eng. Mecânico

2º SECRETÁRIO
Lucas Pecorari - Eng. Eletricista

1º TESOUREIRO
Eder Pavão - Eng. Mecânico

2º TESOUREIRO
Claudinor Reinaldo Pecorari - Téc. Eletrotécnica

DIRETOR DE ESPORTES
João Augusto Picolo - Técnólogo em Eletricidade

DIRETOR DE MEIO AMBIENTE
Valter Luis Napolitano Eng. Agrônomo

DIRETOR DA ÁREA DE SEG. DO TRABALHO
Edvaldo Ferreira Júnior
Eng. Civil/Seg. Trabalho

DIRETOR DE COMUNICAÇÃO SOCIAL
Luiz Carlos Padovani Eng. Mecatrônico

CONSELHO DELIBERATIVO/FISCAL

Luis Antonio Guimarães
Engenheiro Civil

Wilson José Zacarin
Engenheiro Civil

Euclides Carlos Perdonatti
Engenheiro Civil

Walter José Lanfredi
Engenheiro Civil

José Bujan Peón
Técnico em Eletrotécnica

Naoe Zuleika Maie
Engenheira Civil

Antonio Jesus Peroni
Engenheiro Agrônomo

Expediente

*O "**AEAA-MA EM NOTÍCIAS**" é uma publicação da Associação dos Engenheiros, Arquitetos e Agrônomos de Monte Alto-AEAA-MA. Todas as matérias e reportagens são de inteira responsabilidade da entidade, publicadas com autorização ou produzidas internamente. Permitida a reprodução desde que citada a fonte.*

Tiragem desta edição
1.000 exemplares

Mês de Publicação
Agosto de 2020

Jornalista Responsável
Rogério Menani (Mtb 28.012)

Design e Arte Final
LaPaz Conhecimento Educação Eireli - ME

Associação dos Engenheiros, Arquitetos e Agrônomos de Monte Alto AEAA-MA
Rua Francisco Frigo, 100 Res. Barbizan
CEP 15910-000 Monte Alto - SP
Tel.: (16) 3241-2526
Whatsapp: (16) 9 8187-9717
e-mail: contato@aeaama.com.br
www.aeaama.com.br

Palavra do Presidente

A nova fase tecnológica dos eventos na engenharia

Interessante olhar para esssa nova fase em que estamos mergulhados em virtude da pandemia do novo coronavírus.

Em primeiro lugar, temos as mudanças no convívio social, que ficou mais restrito e mais seletivo, sempre em busca de segurança diante da sempre presente ameaça de contaminação.

Depois, acompanhamos o drama do comércio e da indústria que, a duras penas, vem se reinventando para tentar driblar a queda do movimento econômico. Esse ponto, em especial, ainda guarda consequências que nós não podemos prever, mas que devemos nos preparar, com cautela e economia.

Por fim, o Covid-19 trouxe novas situações que, antes de março, ainda não figuraram entre as prioridades do nosso cotidiano. Uma dessas situações é a explosão do uso das redes sociais, inclusive agora no ambiente corporativo.

O que era considerado "passatempo improdutivo" dentro das empresas, passou a significar uma forma cada vez mais aceita de conexão e de interação entre as pessoas.

Hoje o uso do Facebook, por exemplo, está cada vez mais comum entre os funcionários de muitas companhias. Assim como do whatsapp, que se tornou uma ótima maneira de se comunicar com os clientes. De forma rápida e eficiente.

E o advento das transmissões ao vivo parece que veio para ficar. E nós, representantes de entidades de classe, não poderíamos estar alheios a esse processo.

O que era considerado "passatempo improdutivo" dentro das empresas, passou a significar uma forma cada vez mais aceita de conexão e de interação entre as pessoas.

Em Monte Alto, por exemplo, estamos nos adequando de forma a oferecer aos nossos associados todos os recursos dessas novas tecnologias. Até porque, como sempre repetimos, devemos ser exemplo da vanguarda e do avanço da ciência em nossa sociedade.

E assim vamos trabalhando. Com consciência e cautela, mas também com ousadia e inovação, marcas da engenharia.

Francisco Innocencio Pereira
Engenheiro Químico e de Seg. Trabalho
PRESIDENTE da AEAA-MA

CREA-SP INTENSIFICA COMBATE ONLINE À COMERCIALIZAÇÃO ILEGAL DE SERVIÇOS

Com um trabalho intensivo realizado virtualmente por 20 agentes de sua equipe de fiscalização, em apenas três semanas o CREA-SP identificou mais de 580 irregularidades em anúncios que ofereciam serviços de engenharia (e de outras atividades da área tecnológica) na Internet.

Prevista para ser realizada periodicamente, a força tarefa virtual encerrou sua primeira fase no dia 30 de julho e, de acordo com a Superintendente de Fiscalização do Conselho paulista, Engenheira Maria Edith dos Santos, trouxe resultados surpreendentes.

"O que deveria ser uma ação para identificar profissionais que divulgam serviços com indícios de venda de ART em mídias digitais, acabou por se tornar uma apuração rigorosa e minuciosa, diante de tantas irregularidades encontradas, um terreno fértil para o aumento de ações ilegais de toda natureza", alerta Maria Edith.

A varredura foi feita em todas as formas possíveis de prática de e-commerce, desde os anúncios publicados nos sites das companhias de soluções de comércio eletrônico, passando pelas redes sociais diversas, até os mecanismos de busca disponíveis na Internet.

O indicio de venda ilegal de Anotações de Responsabilidade Técnica (ARTs) encabeça a lista de irregularidades, respondendo por quase 39% do total de anúncios identificados, seguida bem de perto pela venda de diplomas falsos, com mais de 36% dos casos. Outras ocorrências envolvem vendas de carteiras do Conselho, ofertas de emprego com valores abaixo do salário mínimo profissional previsto na Lei nº 4.950-A, venda de carteiras funcionais, venda de projetos e utilização não autorizada da logomarca do Conselho em supostas parcerias para comercialização de assistência médica e outros serviços.

Foto: Divugação

Tão logo concluiu a identificação desses anúncios irregulares nesta fase da força tarefa virtual, o CREA-SP já iniciou a apuração dos casos em duas frentes: o encaminhamento à área jurídica do Conselho dos casos que sugerem práticas criminosas para denúncia à Polícia Federal e as aberturas de processos para encaminhamento às Câmaras Especializadas e à Comissão de Ética para julgamento dos casos de má conduta profissional.

Com iniciativas regulares desse tipo, o CREA-SP pretende pôr fim à comercialização ilegal desses serviços, tirar do mercado aqueles que estiverem cometendo irregularidades, e, acima de tudo, garantir a segurança da população. "Assim como acontece com as atividades oferecidas de modo tradicional, é importante que o mercado online também seja ocupado por quem é habilitado para tal, trabalha com ética e responsabilidade, e, portanto, oferece um serviço com garantia de qualidade", ressalta a engenheira.

AÇÃO SOCIAL DA ASSOCIAÇÃO DE MONTE ALTO BENEFICIA IRMÃOS SAMARITANOS

O projeto de ação social da Associação dos Engenheiros, Arquitetos e Agrônomos de Monte Alto – AEAA-MA realizou mais uma vez a doação de alimentos para a Associação dos Irmãos Samaritanos.

Neste mês de Agosto foram doados 30 pacotes de 5 Kg de arroz, 30 pacotes de 1 Kg de feijão, 20 embalagens de 900 ml de óleo de soja, 20 Kg de salsicha, 30 sachês de extrato de tomate, 24 embalagens de detergente e 96 rolos de papel higiênico.

Na foto ao lado, o presidente da AEAA-MA, Eng. Francisco Innocencio Pereira, o atendente da AEAA-MA Paulo Fumes, e os voluntários dos Irmãos Samaritanos juntamente com os mantimentos doados.

Foto: Divugação AEAA-MA

Eng. Francisco Innocencio Pereira e equipe da AEAA-MA com membros da Associação dos Irmãos Samaritanos

MINISTÉRIO DA INFRAESTRUTURA ANUNCIA CONSTRUÇÃO DE HIDROVIA BRASIL-URUGUAI

O Ministério da Infraestrutura irá realizar licitação para construir uma nova ponte no Rio Jaguarão, localizado no Rio Grande do Sul, que servirá para integrar as fronteiras do Brasil e Uruguai. A obra foi definida após audiência virtual realizada entre o ministro da Infraestrutura, Tarcísio Gomes de Freitas, e o ministro dos Transportes e Obras Públicas do Uruguai, Luís Alberto Héber.

Conforme o ministro brasileiro, também serão iniciados os estudos de dragagem e sinalização da hidrovia Brasil-Uruguai, que deverá permitir o escoamento da safra de arroz do norte do Uruguai para o porto de Rio Grande (RS). A licença ambiental já foi solicitada ao Instituto Brasileiro do Meio Ambiente e dos Recursos Naturais Renováveis (Ibama) pelo Departamento Nacional de Infraestrutura de Transportes (DNIT).

Ao todo, a obra deverá custar R$ 150 milhões, e sua licitação está prevista para acontecer ainda este ano. Além das obras da hidrovia, o governo prevê a restauração da Ponte Barão de Mauá, cujo anteprojeto de melhorias já foi aprovado.

PÓS-GRADUAÇÃO EM INOVAÇÃO E EMPREENDEDORISMO VAI TER PROFISSIONAIS DA IBM NO COMANDO

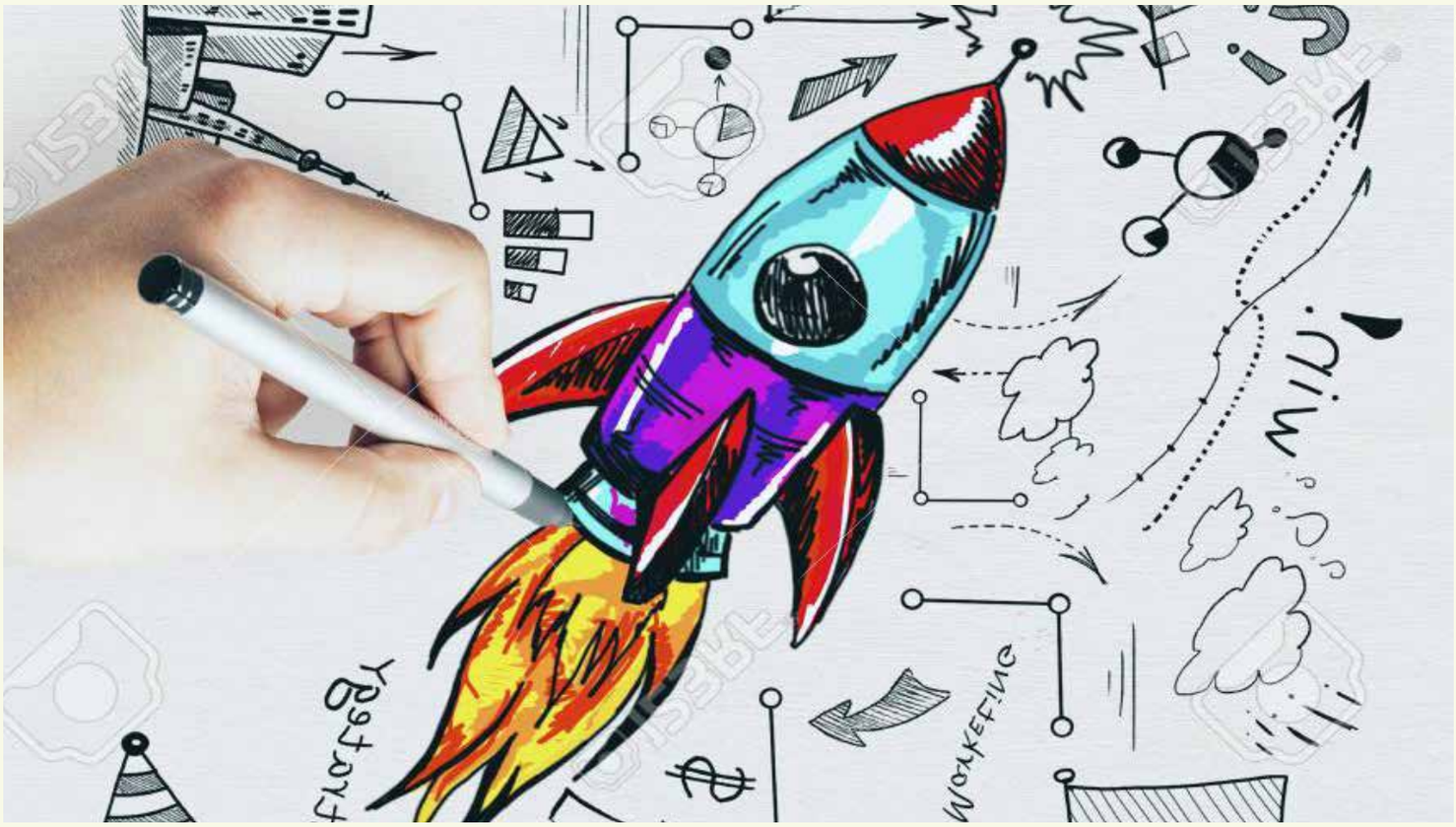

Foto: Divugação

O segundo módulo do curso piloto de especialização Lato Sensu "Empreendedorismo e Inovação Tecnológica nas Engenharias", criado em parceria pelo CREA-SP, Universidade Virtual do Estado de São Paulo (Univesp) e Universidade Júlio de Mesquita Filho (Unesp), está previsto para começar na primeira quinzena de agosto.

O módulo terá como professor coordenador Ulisses Mello, diretor do Global Technology Outlook (GTO) da IBM. Outros especialistas da IBM serão também responsáveis pelas disciplinas abordadas: Carlos Rischioto e Glauco Reis (Computação em Nuvem e Blockchain); Cláudio Pinheiro (Inteligência Artificial e Ciências de Dados); José Maria Cesário Jr. (Internet das Coisas); Felipe Prado (Segurança) e Nelson Furtina Junior (Agile).

Para a Engenheira Lenita Secco Brandão, vice-presidente no exercício da Presidência do CREA-SP, o Conselho tem encarado essa parceria como um passo importante para uma mudança de estratégia, com objetivo de que o CREA-SP se apresente também como uma plataforma de serviços e disseminação de conhecimento para todos os profissionais registrados.

Metodologias e as atividades

Direcionado a todos os profissionais registrados no Conselho, o curso está dividido em cinco módulos (Empreendedorismo, Tecnologias, Inovação, Gestão Tecnológica e Método Científico e Projeto Integrador), com duração de 15 meses (360 horas) em aulas online, tendo a Univesp e a Unesp como responsáveis pelas certificações.

A especialização é formatada com base em metodologias ativas, mediadas por tecnologias digitais.

Durante os módulos, os pós-graduandos serão inseridos no universo da metodologia científica, percorrerão o caminho da transformação de ideia em inovação para fins comerciais, terão contato com a cultura do empreendedorismo e acesso a ferramentas de negócios para melhorar a gestão de projetos e a tomada de decisões.

Para obter o diploma de Especialista em Empreendedorismo e Inovação Tecnológica, o candidato deverá ser aprovado nos cinco módulos e apresentar o trabalho final de conclusão de curso (Projeto Integrador) que, obrigatoriamente, conterá um plano de negócios.

Produzido pela CDI Comunicação

AVANÇOS DA TECNOLOGIA NA AGRICULTURA SÃO APRESENTADOS EM PALESTRA ONLINE

No dia 7 de julho a Associação dos Engenheiros, Arquitetos e Agrônomos de Monte Alto – AEAA-MA promoveu a palestra online "Gestão e Tecnologia na Agricultura" com o Eng. Agrônomo e de Segurança do Trabalho Ernani Lazarini. O evento foi transmitido gratuitamente através dos canais da Associação no Facebook e Youtube.

O presidente da AEAA-MA Eng. Químico e de Segurança do Trabalho Francisco Innocencio Pereira fez a abertura da palestra destacando a importância de continuar fomentando o conhecimento em tempos de isolamento. "Estamos nos adaptando ao novo normal. Sempre com o apoio do CREA-SP buscamos proporcionar conteúdo para elevar o nível de valorização dos profissionais, e que possamos estar cada vez mais atualizados e capacitados", explica Innocencio.

O Eng. Ernani destacou durante sua explanação que a tecnologia é capaz de otimizar a produção agrícola em todas as suas etapas e que essa tecnologia está cada vez mais acessível e presente no dia-a-dia do produtor.

Para Ernani, a paisagem do campo vem sendo alterada por diversos motivos: tratores guiados por GPS que permitem melhor uso do solo; drones que já são capazes de auxiliar na pulverização e irrigação de precisão; dispositivos que monitoram em tempo real as informações sobre as condições do rebanho; uso de satélites para o georreferenciamento e mapeamento com imagens e a importância do monitoramento dos dados gerados que facilitam o processo de tomada de decisão.

Fotos: Divulgação AEAA-MA

Abertura feita pelo Presidente da AEAA-MA, Francisco Innocencio Pereira

Eng. Ernani Lazarini durante palestra on line

"As tecnologias que formam a base da agricultura de precisão, que são o GPS e o SIG, hoje são totalmente acessíveis para o pequeno e médio produtor. E isso tanto no preço quanto na questão técnica, já que o treinamento é simples e barato, e muitas vezes fornecido gratuitamente pela mesma empresa que vende os equipamentos", finaliza o palestrante.

SISTEMA CONFEA/CREA ANUNCIA NOVA DATA DAS ELEIÇÕES EM TODO O BRASIL

Em Sessão Plenária (nº 1538) realizada em 24/7, em Brasília, o CONFEA aprovou a deliberação da Comissão Eleitoral Federal (CEF) que propunha o dia 1º de outubro de 2020 para a realização das eleições gerais do Sistema Confea/CREA e Mútua.

A data, portanto, ficou oficialmente definida para as eleições dos órgãos em todo o Brasil.

Originalmente prevista para 3 de junho e posteriormente adiada para 15 de julho, a votação havia sido suspensa por ordem liminar da justiça.

A votação ocorrerá de maneira presencial, conforme decisão da Presidência do STF na STP 457. Nesta data a Associação dos Engenheiros, Arquitetos e Agrônomos de Monte Alto-AEAA-MA estará recebendo seu associados para este pleito, tão importante para os rumos da engenharia no estado de São Paulo e no Brasil nos próximos anos.

A ASSOCIAÇÃO PARABENIZA SEUS ANIVERSARIANTES

JULHO

LUIZ CARLOS PADOVANI	04/07	ENG. MECATRÔNICO
LEONARDO ZONZIM ANDRADE	04/07	ENG. AGRÔNOMO
EDER ANGELO SANCHES	06/07	ENG. ELÉTRICO
JONATHAN KLEBES	11/07	ENG. QUIMICO
LUIZ BENEDITO RONCHI	12/07	GEÓLOGO
ALESSANDRO TREVISAN DE SOUZA	13/07	ENG. DE PRODUÇÃO
GUILHERME ALMEIDA MONTEIRO	13/07	ENG. MECÂNICO
DIEGO RODRIGO LOPES	15/07	ENG. CIVIL
NAOE ZULEIKA MAIE	15/07	ENG. CIVIL
WALTER JOSÉ LANFREDI	19/07	ENG. CIVIL
JOSÉ LUIS BASSOLI	23/07	ENG. AGRÔNOMO
EVANDRO CARLOS BRAGA CARARETO	23/07	ENG. AGRÔNOMO
EZEQUIEL SANTOS ADORNO	24/07	ENG. DE PRODUÇÃO
NEMUEL LUCHETTI	25/07	ENG. MECÂNICO
VITÓRIA ALVES RINALDI	25/07	ARQUITETA
RICARDO LUCIO DONADON	26/07	ENG. MECÂNICO
ADRIANO SORGINI	26/07	ENG. CIVIL E SEG DO TRAB.
LUCAS BERGANTON	27/07	ENG. DE CONT. E AUT.
THIAGO DE SOUZA LIMA	28/07	ENG. ELETRECISTA
ANDRÉ LUIS MOREIRA DE OLIVEIRA	29/07	ENG. MECÂNICO
CLÓVIS PAULO DOS SANTOS	30/07	ENG. MECÂNICO
MARCOS HENRIQUE BIZARI	30/07	ENG. MECÂNICO

AGOSTO

CLAUDINOR REINALDO PECORARI	01/08	TEC. EM ELETROTÉCNICA
LORISVAL TENÓRIO DE VASCONCELOS	03/08	ENG. AGRÔNOMO
SEBASTIÃO WANDERLEY CAMPOS	03/08	ENG. MECÂNICO
JOÃO FERNANDO PEGORARO	06/08	ENG. MECÂNICO
LUANA VELTRINI FIORANI	08/08	ENG. DE ALIMENTOS
OLAVO TOZETE TERCINI	09/08	ENG. CIVIL
LUCAS PECORARI	09/08	ENG. ELETRICISTA
GUMERCINDO FERREIRA DA SILVA	11/08	ENG. ALIMENTOS
CARLOS EDUARDO SANCHES	14/08	TEC. EM AGROPECUARIA
HEITOR HENRIQUE CURTI	16/08	ENG. PROD. MECÂNICA
JOSÉ EDSON ROQUE ZUQUETTO	16/08	TEC. EM AGROPECUÁRIA
WERLINGTON LUIZ COLATRELLO	16/08	ARQUITETO E URBANISTA
SILVIA MARIA TABATINI DE VICENTE	16/08	ENG. AGRÔNOMO
SERGIO ROBERTO PANTONI	26/08	ENG. QUIMICO
EDSON ROBERTO MIRANDA COUTO	29/08	ENG. AGRIMENSOR
JANDERSON F. PEREIRA	31/08	TECNICO EM ELETRONICO

AEAA-MA PROMOVE PALESTRA SOBRE "TECNOLOGIAS DE DESAGUAMENTO E SECAGEM DE LODO DE ESTAÇÕES DE TRATAMENTO DE ÁGUAS"

A Associação dos Engenheiros, Arquitetos e Agrônomos de Monte Alto, com o apoio do CREA-SP promoveu no dia 30 de julho mais uma palestra técnica. O tema desenvolvido pelo Engenheiro Químico, Mestre e Doutor em Tecnologia Ambiental Gustavo Almeida Frata foi as "Tecnologias de desaguamento e secagem de lodo de estações de tratamento de águas". O evento foi transmitido gratuitamente através dos canais da Associação no Facebook e Youtube.

"Dentre os objetivos desta apresentação, esperamos despertar a curiosidade sobre o Lodo de ETA; incentivar novas pesquisas e promover reflexão sobre a preservação ambiental", explicou Frata.

A abertura do evento contou com a transmissão de vídeos institucionais do CREA-SP, que apresentaram missão e objetivos da autarquia e também visaram tirar dúvidas dos profissionais do Sistema Confea/CREA/Mútua. Na sequência, o presidente da AEAA-MA Eng. Químico e de Segurança do Trabalho Francisco Innocencio Pereira destacou a importância de continuar fomentando o conhecimento em tempos de isolamento. "Mesmo sem poder ainda receber os profissionais de forma presencial, precisamos continuar fomentando a capacitação e aperfeiçoamento. Estamos nos adaptando ao novo normal. Sempre com o apoio do CREA-SP buscamos proporcionar conteúdo para elevar o nível de valorização dos profissionais", explica Innocencio.

Mais uma vez a palestra teve um número expressivo de acessos e todo o conteúdo fica à disposição dos profissionais nas redes sociais da AEAA-MA, podendo ser consultado de forma gratuita.

Fotos: Divulgação AEAA-MA

Eng. Gustavo Almeida Frata fala de saneamento em palestra on line da AEAA-MA

Momentos da apresentação da palestra, com o Presidente da AEAA-MA, Francisco Innocencio Pereira

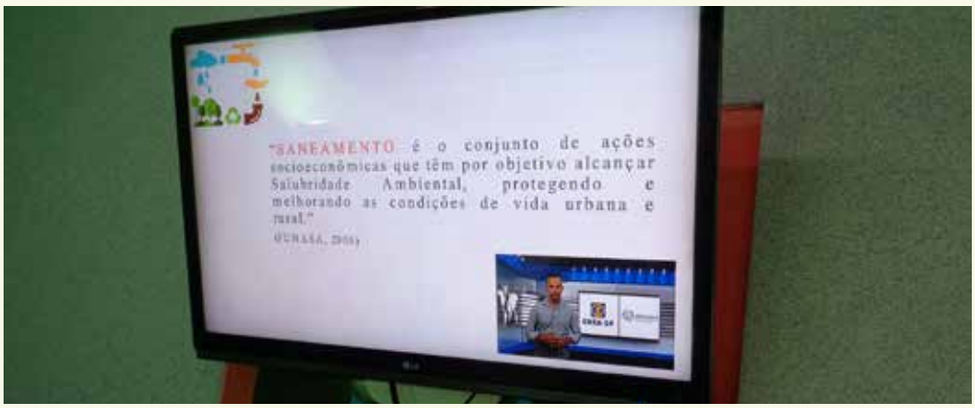

Slides da palestra sendo retransmitidos ao vivo, pela página do Facebook e Youtube da AEAA-MA